



GUÍA DE PADRES

CURSO 2018 - 2019



PRESENTACIÓN

Estimados padres, madres y tutores/as legales:

Queremos daros la bienvenida al *CES VEGA MEDIA* y agradeceremos que hayáis confiado en nuestro centro como lugar de estudios para sus hijos/as. Un centro comprometido con la enseñanza de calidad y con un profesorado cercano, que aboga por una educación en valores, la innovación tecnológica, el trabajo cooperativo y la enseñanza en lenguas extranjeras.

En esta guía podrán encontrar información relevante sobre el funcionamiento y organización del centro. Siempre podrán consultarnos directamente si necesitan más información.

Bienvenidos.

El Equipo Directivo

OFERTA EDUCATIVA

EDUCACIÓN INFANTIL:

3, 4 y 5 años (2º ciclo de E. Infantil)

EDUCACION PRIMARIA:

1º, 2º, 3º, 4º, 5º y 6º de E. Primaria.

ENSEÑANZA SECUNDARIA OBLIGATORIA:

1º, 2º, 3º y 4º de E.S.O.

PROG. MEJORA DEL APRENDIZAJE Y DEL RENDIMIENTO:

2º ESO PMAR y 3º ESO PMAR

PROGRAMA DE EDUCACIÓN COMPENSATORIA

FORMACIÓN PROFESIONAL BÁSICA:

1º y 2º FPB en Servicios Administrativos

CICLOS FORMATIVOS DE GRADO MEDIO

Gestión Administrativa

Cuidados Auxiliares de Enfermería

Instalaciones Eléctricas y Automáticas

CICLOS FORMATIVOS DE GRADO SUPERIOR

Educación Infantil

Desarrollo de Aplicaciones Web

INSTALACIONES

DEPORTIVAS

- Gimnasio
- Pista polideportiva

TÉCNICAS

- Laboratorio
- Taller de electricidad
- Taller de enfermería
- Taller educador infantil
- Talleres de informática

AULAS ESPECIALIZADAS

- Aula de música
- Aula de tecnología
- Aula de plástica
- Laboratorio de lenguas extranjeras
- Aula de Gestión Administrativa

OTROS SERVICIOS

Transporte escolar

Cantina

Botiquín

Taller de radio "Radio a la Onda"

Corresponsales juveniles

Cursos de Inglés *TRINITY*

Biblioteca

Taller de música

Taller de pintura "Manos a la obra"

Actividades Extraescolares

HORARIO DE AUTOBÚS (CURSO 2017/18)

CAMPOS DEL RÍO-ALGUAZAS		
PARADA	HORA DE PARADA	
	IDA	VUELTA
BAR SABINA	7.45 h	15.20 h
HOGAR DEL PENSIONISTA	7.50 h	15.15 h
PARADA "LOS RODEOS"	7.55 h	15.10 h
CES VEGAMEDIA	8.05 h	15.00 h
HUERTA DE ARRIBA	8.10 h	14.45 h
AYUNTAMIENTO (ALGUAZAS)	8.15 h	14.50 h
PARAJE 1	8. 20 h	14.55 h
CES VEGA MEDIA	8.25 h	14.40 h

CEUTÍ-HUERTA DE ARRIBA-TORRES DE COTILLAS-ALGUAZAS		
PARADA	HORA DE PARADA	
	IDA	VUELTA
GASOLINERA (CEUTÍ)	7.40 h	15.27 h
VICTORIANO (CEUTÍ)	7.43 h	15.25 h
CINE PICHUTE (CEUTÍ)	7.45 h	15.22 h
RESTAURANTE TROLI (CEUTÍ)	7.48 h	15.18 h
LAS PULLAS	7.52 h	15.15 h
URB. LAS PALMERAS (T. COTILLAS)	8.05 h	15.00 h
SUPER MÁS Y MÁS (T. COTILLAS)	8.08 h	14.57 h
LAS MONJAS (T. COTILLAS)	8.12 h	14.55 h
BBVA (T. COTILLAS)	8.15 h	14.53 h
GASOLINERA (T. COTILLAS)	8.18 h	14.50 h
CICLOS SARABIA (T. COTILLAS)	8.22 h	14.46 h
CES VEGAMEDIA	8.26 h	14.40 h

ORGANIZACIÓN DEL CENTRO

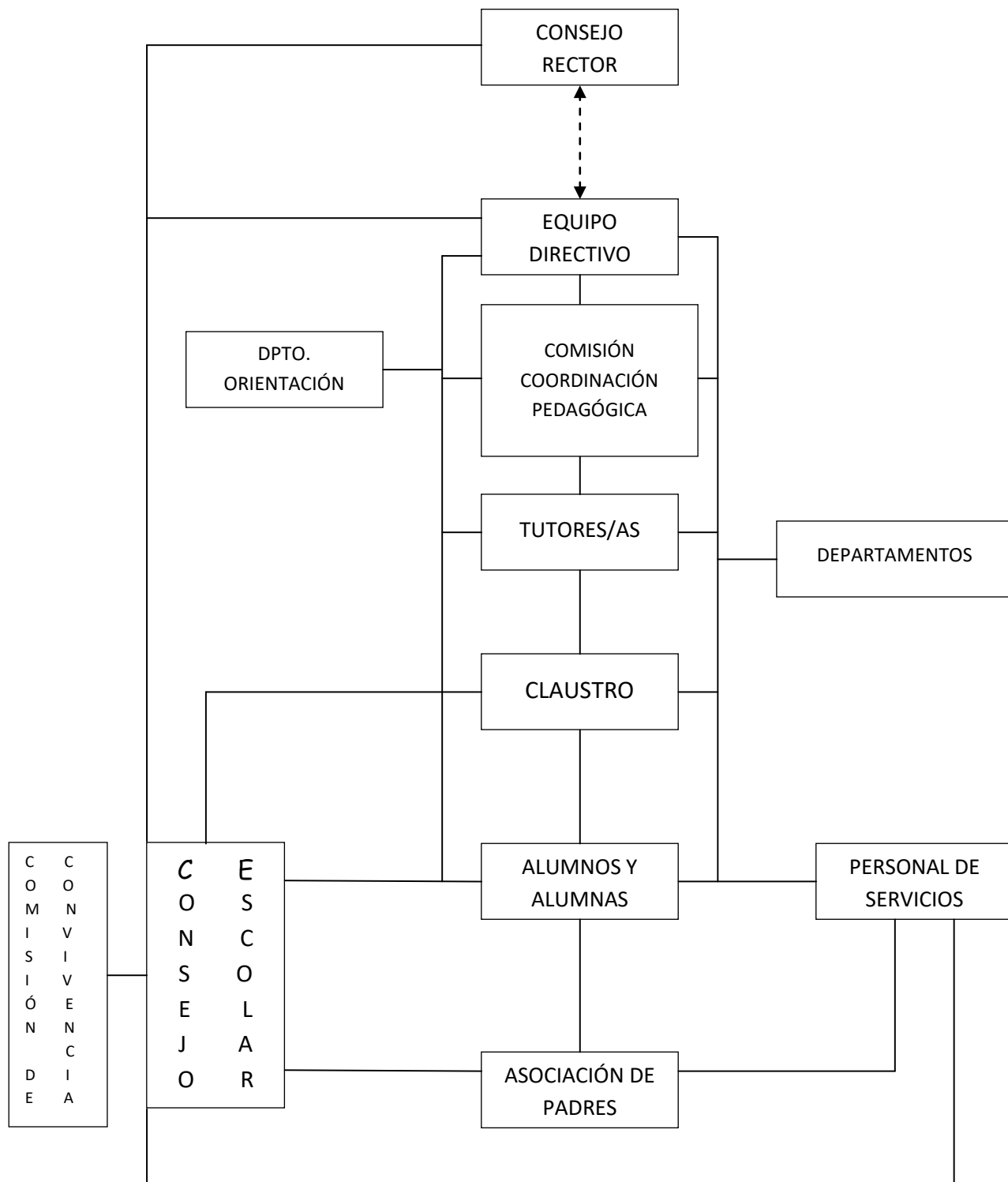



ÓRGANOS DE PARTICIPACIÓN Y GESTIÓN DEL CENTRO

CONSEJO RECTOR:

- ✓ **Presidente:** José Antonio Pascual Ruíz.
- ✓ **Vicepresidente:** Manuel Roldán Castillo.
- ✓ **Directora:** Cristina Gómez Comontes.
- ✓ **Jefe de Estudios:** Víctor J. Verdú López.
- ✓ **Secretario:** Felipe Pérez Nicolás.
- ✓ **Gestión Económica:** M^a José Pérez Alandete.

CONSEJO ESCOLAR:

Es el máximo órgano de participación y decisión de los diferentes miembros de nuestra Comunidad Educativa. Está compuesto por los siguientes miembros:

- ✓ **Presidenta:** Cristina Gómez Comontes.
- ✓ **Representantes de padres y madres de alumnos/as:** Paqui Ayala, Eva Robles, Rocío Alba Carrasco y Ana Hurtado Ruíz.
- ✓ **Representantes de alumnos/as:** pendientes de renovación.
- ✓ **Representantes de la titularidad:** Alfredo Lencina (secretario del C. Escolar), Antonia Campillo y Paula Sánchez.
- ✓ **Representantes del profesorado:** Fernando Ureña, Pablo Yago, Lydia Marco y Víctor Botía.
- ✓ **Representante del personal de administración y servicios:** Francisco Vicente.
- ✓ **Representante del ayuntamiento de Alguazas:** Victoria Cuello.

CLAUSTRO DE PROFESORES:

Es el órgano propio de participación del profesorado del Centro. Se reúne, al menos, una vez al trimestre. Presidido por la Directora y formado por todos los profesores-as que prestan sus servicios en el Centro.

CALENDARIO ESCOLAR 2015/2016

7. MUNICIPIO DE ALGUAZAS

PERIODO LECTIVO DEL CURSO ESCOLAR 2018/2019, A LA VISTA DE LA PROPUESTA DEL CONSEJO ESCOLAR MUNICIPAL:		
ACTIVIDADES LECTIVAS		
ENSEÑANZAS	FECHA INICIO	FECHA FIN
2º CICLO E. INFANTIL E. PRIMARIA-E. ESPECIAL	7 septiembre 2018	26 junio 2019
E.S.O.-BACHILLERATO	13 septiembre 2018	24 junio 2019
FORMACIÓN PROFESIONAL	20 septiembre 2018	24 junio 2019
E. PERSONAS ADULTAS	13 septiembre 2018	24 junio 2019
PERIODOS DE VACACIONES		
VACACIONES NAVIDAD	24 diciembre 2018	6 enero 2019
VACACIONES SEMANA SANTA	15 abril 2019	19 abril 2019
DÍAS NO LECTIVOS:		
Sábados, domingos, días considerados inhábiles a efectos laborales en la Comunidad Autónoma de la Región de Murcia y, además, los siguientes:		
FESTIVIDADES DEL PATRON DE LAS CORRESPONDIENTES ENSEÑANZAS:		
2º ciclo de E. Infantil-E. Primaria	26 noviembre 2018	
E.S.O.-Bachillerato-E. Personas Adultas	28 enero 2019	
Formación Profesional	01 febrero 2019	
DÍAS FESTIVOS DE CARACTER LOCAL, considerados inhábiles a efectos laborales determinados por el municipio según la normativa vigente o trasladados a periodo lectivo por coincidir sus fechas con días o periodos no lectivos:		
Día: 26 abril 2019	Día: 13 junio 2019	
OTROS DÍAS NO LECTIVOS:		
Día: 2 noviembre 2018	Día: 7 diciembre 2018	Día: 22 abril 2019
Día: 23 abril 2019	Día: 24 abril 2019	Día: 25 abril 2019

HORARIOS

Horario de clases: de 8,30 a 14,35 h. Durante el horario lectivo las puertas del centro permanecen cerradas. Esta es una medida que redundará en la seguridad de sus hijos. Si un alumno de ESO necesita salir del Centro sólo se le dará permiso si viene un familiar a recogerlo, previa llamada del tutor/a o información en la agenda escolar.

Horario atención a padres del Equipo Directivo:

- DIRECTORA (Cristina Gómez): Lunes 10:40 a 11:35h y miércoles de 8:30 a 9:25h.
- JEFE DE ESTUDIOS (Víctor Verdú): Jueves y viernes de 8:30 a 9:25 h.
- SECRETARIO (Felipe Pérez): Martes y miércoles de 8:30 a 9:25 h.

Horario Atención de la Secretaría/Administración/Información:

- De septiembre a junio:
 - Mañanas: de 8:30 a 14:30 h de lunes a viernes.
 - Tardes: de 16:00 a 19:00 h de lunes a jueves.
- Julio: 8:30 a 14:00 de lunes a viernes.



TUTORÍAS

Se encuentran dirigidas a:

- Desarrollar del proyecto de acción tutorial realizado por los tutores/as y el Dpto. de Orientación.
- Atención individualizada a los alumnos/as que lo requieran.
- Atención a padres y madres.

Todos los tutores disponen de una hora semanal de atención a padres.

ORIENTACIÓN

Objetivos:

- Prevenir y detectar dificultades en la construcción de aprendizajes.
- Facilitar la adecuación del proceso de enseñanza-aprendizaje.
- Apoyar al alumnado en sus momentos críticos de toma de decisiones.
- Asesorar a nuestros jóvenes en la construcción de su itinerario académico y profesional.
- Apoyar el proceso de socialización y de autonomía de los escolares.

La forma de llevar a cabo este contenido será trabajando de forma conjunta con los equipos docentes y tutores/as de los diferentes cursos, así como mediante la acción directa, en los casos que lo requieran, con el alumnado y contando siempre con la colaboración de las familias.

Para más información, ver el díptico de Orientación.

Horario Atención a padres de Orientación: Martes y jueves de 10:40 a 11:35.

ACTIVIDADES EXTRAESCOLARES Y COMPLEMENTARIAS

A largo del curso se realizan diferentes salidas propuestas por los distintos departamentos de coordinación didáctica y por el propio departamento de actividades extraescolares. Dichas actividades se llevan a cabo tanto en la propia localidad, como en diferentes puntos de la Región y de otras provincias. Para poder participar en las salidas programadas, será necesario traer la autorización oportuna firmada por el padre, madre o tutor legal.

RECUPERACIÓN DE MATERIAS PENDIENTES DE CURSOS ANTERIORES

Tanto el alumno/a como las familias serán informados del plan de recuperación de materias pendientes (fechas de exámenes, contenidos, actividades, etc.) a través de su tutor/a.

NORMAS DE CONVIVENCIA DEL CENTRO

- ESTE ES UN CENTRO EDUCATIVO Y POR TANTO: **DEBEMOS GUARDAR EL MÁXIMO RESPETO ENTRE COMPAÑEROS, PROFESORES Y PERSONAL DEL CENTRO.**

- ADEMÁS, EN ESTE CENTRO, DEBEMOS:
 - Seguir las directrices del profesorado.
 - Asistir a todas las clases con puntualidad
 - Venir con todos los materiales
 - Pedir permiso para hablar en clase, levantarse o salir del aula (aseo)
 - Respetar las instalaciones y material del centro.
 - Mantener el orden y la limpieza en aulas y resto del centro.
 - Cuidar nuestra higiene y aseo personal.
 - Asistir con ropa adecuada.
 - Quedarse por los pasillos, aseos, aulas o escaleras durante el tiempo de recreo.
 - Participar, en las actividades organizadas por y para vosotros. (excursiones, jornadas...)

- EN ESTE CENTRO ESTÁ PROHIBIDO:
 - Salir al pasillo entre cambios de clase, exceptuando los cambios de aula obligatorios (plástica, talleres, música...).
 - Uso de móviles, mp3, videoconsolas, etc. en aulas o talleres.
 - Comer en las aulas, pasillos, talleres, etc...
 - Consumir alcohol, drogas o sustancias perjudiciales en el centro o alrededores.
 - Hacer uso indebido de los materiales del centro, especialmente medios electrónicos e informáticos.
 - Quedarse por los pasillos, aseos, aulas o escalera durante el tiempo de recreo.

- Las faltas de asistencia a clase se justificarán como máximo a los cinco días siguientes a la incorporación del alumno, por medio de la Agenda o de justificante (médico, oficial..).

- El uso de la Agenda Escolar es obligatorio para todos los alumnos ESO y FPB.

CONTROL DE FALTAS DE ASISTENCIA

La asistencia a clase es obligatoria para todos los alumnos/as matriculados en el Centro. Las faltas de asistencia se deberán justificar en un **plazo máximo de cinco días**, mediante el uso de la agenda escolar (firmado por el padre/madre o tutor/a legal) o con documento oficial. Pasado este tiempo no podrán justificarlas.

Cuando un alumno/a presente faltas (justificadas o injustificadas) en más de un 30% del total de horas lectivas perderá el derecho a la evaluación continua, según lo establecido en la orden de 1 de junio de 2006.

En cuanto a la justificación de las faltas se considerará:

- Faltas por enfermedad
 - 1 a 3 días mensuales → justificante por los padres o tutores.
 - Más de 3 días al mes → Padres deben justificar debidamente. Si no es así se comunicará al equipo directivo.
 - Falta por enfermedad prolongada (alumnos convalecientes en domicilio u hospital) → Se necesita informe médico correspondiente.
- Faltas por causa familiar
 - 1 a 3 días mensuales → justificante por los padres o tutores (cuando se trate de un familiar de primer o segundo grado).
 - Faltas numerosas y reiteradas y hay antecedentes de absentismo → el tutor requerirá una justificación adicional.
- Otras
 - Citaciones de carácter jurídico → se justificará con documento acreditativo.
 - Tramitación de documentos oficiales → justificación escrita de la oficina expendedora.
 - Presentación a pruebas oficiales → justificación escrita del secretario del centro.
 - Serán justificadas las expulsiones del centro.
 - Serán justificadas cuando el alumno esté sometido a medidas judiciales de reforma y promoción juvenil en régimen cerrado.

¿Qué faltas NO están justificadas?

- Acompañar a padres o tutores legales a su trabajo o gestión de los mismos (venta ambulante, traducir documentos, ...)
- Actividades propias de adultos (cuidar de hermanos enfermos, tareas domésticas, ...)

Los alumnos/as no podrán abandonar el centro en horario lectivo excepto con justificante de los padres y madres, y el visto bueno del tutor/a de su grupo.

EQUIPO DOCENTE Y HORARIO

1º ESO A

Materias	Profesor
Lengua Castellana y Literatura	Elisa Moñino Ballesta
Matemáticas	Belén Hernández Romero
Biología y Geología	Pablo Yago Martínez
Biología y Geología (<i>bilingüe</i>)	M ^a Teresa Mondéjar Abenza
Geografía e Historia	Esperanza Delgado Martínez
Geografía e Historia (<i>bilingüe</i>)	Javier Dato Pérez
Inglés	Paula Sánchez García
Inglés (<i>bilingüe</i>)	Víctor J. Botía Blaya
Educación Física	Álvaro Mendoza Navarro
Educación Plástica, Visual y Audiovisual	Juan Rondán García
Tecnología	Juan Rondán García
Religión Valores éticos	Pepa García Rex Francisco García Pérez

Optativas:

Segunda lengua extranjera: Francés	Isabel González Carpes
Refuerzo en comunicación lingüística	Noelia Campoy Garrido
Iniciación a la investigación	Francis Merlos / Antonio Ángel Martínez

	L	M	X	J	V
8:30 –	TECNOLOGÍA Juan Rondán	ByG ByG bil Pablo Tere	LENGUA Elisa	MATEMÁTICAS Belén	PLÁSTICA Juan Rondán
9:25	RELIG. V. ÉTICOS Pepa Curro	I.I. FRANCÉS RCCL Francis Isabel Noelia	MATEMÁTICAS Belén	GeH GeH bil Isabel J.Dato + Kay	MATEMÁTICAS Belén
10:20	R E C R E O				
10:40 –	GeH GeH bil Esperanza J. Dato	MATEMÁTICAS Belén	INGLÉS INGLÉS bil Paula V. Botía	ByG ByG bil Pablo Tere	TUTORÍA Esperanza
11:35 –	I.I. FRANCÉS RCCL Francis Isabel Noelia	PLÁSTICA Juan Rondán	I.I. FRANCÉS RCCL Francis Isabel Noelia	LENGUA Elisa	INGLÉS INGLÉS bil Paula V. Botía
12:30	R E C R E O				
12:45 –	ByG ByG bil Pablo Tere	LENGUA Elisa	ByG ByG bil Pablo Tere	INGLÉS INGLÉS bil Paula V. Botía	TECNOLOGÍA Juan Rondán
13:40 –	INGLÉS INGLÉS bil Paula V. Botía	EDUC. FÍSICA Álvaro	GeH GeH bil Esperanza J. Dato	EDUC. FÍSICA Álvaro	LENGUA Elisa
14:35					

Tutora: **ESPERANZA DELGADO MARTÍNEZ**

Horario de atención a padres: Viernes de 9:25 a 10:20 horas.

EQUIPO DOCENTE Y HORARIO

1º ESO B

Materias	Profesor
Lengua Castellana y Literatura	Javier Saorín Falcón
Matemáticas	Antonio Bernal Gil
Biología y Geología	Marta Sánchez-Luengo Levi
Biología y Geología (<i>bilingüe</i>)	Mª Teresa Mondéjar Abenza
Geografía e Historia	Isabel González Carpes
Geografía e Historia (<i>bilingüe</i>)	Javier Dato Pérez
Inglés	Javier Dato Pérez
Inglés (<i>bilingüe</i>)	Víctor J. Botía Blaya
Educación Física	Álvaro Mendoza Navarro
Educación Plástica, Visual y Audiovisual	Belén Hernández Romero
Tecnología	Juan Rondán García
Religión Valores éticos	Pepa García Rex Francisco García Pérez

Optativas:

Segunda lengua extranjera: Francés	Isabel González Carpes
Refuerzo en comunicación lingüística	Noelia Campoy Garrido
Iniciación a la investigación	Francis Merlos / Antonio Ángel Martínez

	L	M	X	J	V
8:30 – 9:25	PLÁSTICA Belén	ByG ByG bil Marta Tere + Kay	LENGUA J. Saorín	MATEMÁTICAS Antonio	EDUC. FÍSICA Álvaro
9:25 – 10:20	RELIG. V. ÉTICOS Pepa Curro	I.I. FRANCÉS RCCL Francis Isabel Noelia	MATEMÁTICAS Antonio	GeH GeH bil Isabel J.Dato + Kay	MATEMÁTICAS Antonio
10:20	R E C R E O				
10:40 – 11:35	GeH GeH bil Isabel J. Dato	MATEMÁTICAS Antonio	INGLÉS INGLÉS bil J. Dato V. Botía	ByG ByG bil Marta Tere	TUTORÍA Antonio B.
11:35 – 12:30	I.I. FRANCÉS RCCL Francis Isabel Noelia	EDUC. FÍSICA Álvaro	I.I. FRANCÉS RCCL Francis Isabel Noelia	LENGUA J. Saorín	INGLÉS INGLÉS bil J. Dato V. Botía
12:30	R E C R E O				
12:45 – 13:40	ByG ByG bil Marta Tere	LENGUA J. Saorín	ByG ByG bil Marta Tere	INGLÉS INGLÉS bil J.Dato V.Botía	PLÁSTICA Belén
13:40 – 14:35	INGLÉS INGLÉS bil J.Dato V.Botía+Kay	TECNOLOGÍA Juan Rondán	GeH GeH bil Isabel J. Dato	TECNOLOGÍA Juan Rondán	LENGUA J. Saorín

Tutora: **ANTONIO BERNAL GIL**

Horario de atención a padres: Martes de 11:35 a 12:30 horas.

EQUIPO DOCENTE Y HORARIO

2º ESO A (*Bilingüe*)

Materias	Profesor
Lengua Castellana y Literatura	Javier Saorín Falcón
Matemáticas	Antonio Bernal Gil
Física y Química (<i>bilingüe</i>)	Kay Bood
Geografía e Historia	Isabel González Carpes
Inglés	Víctor J. Botía Blaya
Educación Física	Álvaro Mendoza Navarro
Educación Plástica, Visual y Audiovisual	Belén Hernández Romero
Música (<i>bilingüe</i>)	Francisco García Pérez
Valores éticos	Isabel González Carpes

Optativas:

Robótica	Fernando Ureña Herrero
Iniciación a la investigación	M ^a Teresa Mondéjar Abenza

	L	M	X	J	V
8:30 – 9:25	GeH Esperanza	EDUC. FÍSICA Daniel	MATEMÁTICAS Belén	LENGUA Javier Saorín	MATEMÁTICAS Belén
9:25 – 10:20	RELIG. V. ÉTICOS Pepa Paula	INGLÉS Víctor Botía + Kay	PLÁSTICA Belén	RELIG. V. ÉTICOS Pepa Paula	LENGUA Javier Saorín
R E C R E O					
10:40 – 11:35	MÚSICA bil Curro	ROBOT. I.INV. Fernando Tere	INGLÉS Víctor Botía	ROBOT. I.INV. Fernando Tere	FyQ bil Kay
11:35 – 12:30	LENGUA Javier Saorín	MÚSICA bil Curro + Kay	GeH Esperanza	MATEMÁTICAS Belén	PLÁSTICA Belén
R E C R E O					
12:45 – 13:40	MATEMÁTICAS Belén	LENGUA Javier Saorín	EDUC. FÍSICA Daniel	INGLÉS Víctor Botía	GeH Esperanza
13:40 – 14:35	INGLÉS Víctor Botía	FyQ bil Kay	TUTORÍA Belén	FyQ bil Kay	ROBOT. I.INV. Fernando Tere

Tutora: ISABEL GONZÁLEZ CARPES

Horario de atención a padres: Jueves de 12:45 a 13:40 horas.

EQUIPO DOCENTE Y HORARIO

2º ESO A (no bilingüe)

Materias	Profesor
Lengua Castellana y Literatura	Javier Saorín Falcón
Matemáticas	Antonio Bernal Gil
Física y Química	Pablo Yago Martínez
Geografía e Historia	Isabel González Carpes
Inglés	Víctor J. Botía Blaya
Educación Física	Álvaro Mendoza Navarro
Educación Plástica, Visual y Audiovisual	Belén Hernández Romero
Música	Francisco García Pérez
Valores éticos	Isabel González Carpes

Optativas:

Robótica	Fernando Ureña Herrero
Iniciación a la investigación	Mª Teresa Mondéjar Abenza

	L	M	X	J	V
8:30 – 9:25	ROBOT. I.INV. Fernando Tere	MATEMÁTICAS Antonio	ROBOT. I.INV. Fernando Tere	GeH Isabel	VAL. ÉTICOS Isabel
9:25 – 10:20	LENGUA Javier Saorín	INGLÉS Paula	LENGUA Javier Saorín	LENGUA Javier Saorín	TUTORÍA Isabel
R E C R E O					
10:40 – 11:35	FyQ Pablo	EDUC. FÍSICA Álvaro	MATEMÁTICAS Antonio	INGLÉS Paula	INGLÉS Paula
11:35 – 12:30	INGLÉS Paula	ROBOT. I.INV. Fernando Tere	FyQ Pablo + Marta	EDUC. FÍSICA Álvaro	MATEMÁTICAS Antonio
R E C R E O					
12:45 – 13:40	MÚSICA Curro	VAL. ÉTICOS Isabel	MÚSICA Curro	MATEMÁTICAS Antonio	LENGUA Javier Saorín
13:40 – 14:35	GeH Isabel	GeH Isabel	PLÁSTICA Belén	FyQ Pablo	PLÁSTICA Belén

Tutora: ISABEL GONZÁLEZ CARPES

Horario de atención a padres: Jueves de 12:45 a 13:40 horas.

EQUIPO DOCENTE Y HORARIO

2º ESO B

Materias	Profesor
Lengua Castellana y Literatura	Noelia Campoy Garrido
Matemáticas	Belén Hernández Romero
Física y Química	Pablo Yago Martínez
Geografía e Historia	Esperanza Delgado Martínez
Inglés	Paula Sánchez García
Educación Física	Álvaro Mendoza Navarro
Educación Plástica, Visual y Audiovisual	Belén Hernández Romero
Música	Francisco García Pérez
Religión Valores éticos	Paula Sánchez García

Optativas:

Robótica	Fernando Ureña Herrero
Iniciación a la investigación	M ^a Teresa Mondéjar Abenza
Refuerzo en comunicación lingüística	Esperanza Delgado Martínez

	L	M	X	J	V
8:30 – 9:25	ROBOT. I.INV. Fernando Tere	MATEMÁTICAS Belén	ROBOT. I.INV. Fernando Tere	GeH Esperanza	INGLÉS Paula
9:25 – 10:20	LENGUA Noelia	MÚSICA Curro	LENGUA Noelia	LENGUA Noelia	TUTORÍA Noelia
R E C R E O					
10:40 – 11:35	FyQ Pablo	VAL. ÉTICOS Paula	MATEMÁTICAS Belén	EDUC. FÍSICA Álvaro	EDUC. FÍSICA Álvaro
11:35 – 12:30	PLÁSTICA Belén	ROBOT. I.INV. Fernando Tere	FyQ Pablo + Marta	PLÁSTICA Belén	MATEMÁTICAS Belén
R E C R E O					
12:45 – 13:40	INGLÉS Paula	INGLÉS Paula	INGLÉS Paula	MATEMÁTICAS Belén	LENGUA Noelia
13:40 – 14:35	GeH Esperanza	GeH Esperanza	MÚSICA Curro	FyQ Pablo	VAL. ÉTICOS Paula

Tutor: **NOELIA CAMPOY GARRIDO**

Horario de atención a padres: Martes de 10:40 a 11:35 horas.

EQUIPO DOCENTE Y HORARIO

2º ESO PMAR

Materias	Profesor
Ámbito lingüístico y social	Fco. Javier Saorín Falcón
Ámbito científico y matemático	Marta Sánchez-Luengo Levi
Refuerzo Competencia en Comunicación Ling.	Esperanza Delgado Martínez
Inglés	Paula Sánchez García
Educación Física	Álvaro Mendoza Navarro
Educación Plástica, Visual y Audiovisual	Belén Hernández Romero
Música	Francisco García Pérez
Valores éticos	Isabel González Paula Sánchez

2º ESO PMAR - A

	L	M	X	J	V
8:30 – 9:25	RCCL Esperanza	ÁMBITO L – S J. Saorín	RCCL Esperanza	ÁMBITO L – S J. Saorín	VAL. ÉTICOS Isabel
9:25 – 10:20	ÁMBITO C – M Marta	INGLÉS Paula	ÁMBITO C – M Marta	ÁMBITO C – M Marta	TUTORÍA Isabel Marta
10:20	R E C R E O				
10:40 – 11:35	ÁMBITO L – S J. Saorín	EDUC. FÍSICA Álvaro	ÁMBITO C – M Marta	INGLÉS Paula	INGLÉS Paula
11:35 – 12:30	INGLÉS Paula	RCCL Esperanza	ÁMBITO L – S J. Saorín	EDUC. FÍSICA Álvaro	ÁMBITO L – S J. Saorín
12:30	R E C R E O				
12:45 – 13:40	MÚSICA Curro	VAL. ÉTICOS Isabel	MÚSICA Curro	ÁMBITO L – S J. Saorín	ÁMBITO C – M Marta
13:40 – 14:35	ÁMBITO C – M Marta	ÁMBITO L – S J. Saorín	PLÁSTICA Belén	ÁMBITO C – M Marta	PLÁSTICA Belén

2º ESO PMAR - B

	L	M	X	J	V
8:30 – 9:25	RCCL Esperanza	ÁMBITO L – S J. Saorín	RCCL Esperanza	ÁMBITO L – S J. Saorín	INGLÉS Paula
9:25 – 10:20	ÁMBITO C – M Marta	MÚSICA Curro	ÁMBITO C – M Marta	ÁMBITO C – M Marta	TUTORÍA Noelia Marta
10:20	R E C R E O				
10:40 – 11:35	ÁMBITO L – S J. Saorín	VAL. ÉTICOS Paula	ÁMBITO C – M Marta	EDUC. FÍSICA Álvaro	EDUC. FÍSICA Álvaro
11:35 – 12:30	PLÁSTICA Belén	RCCL Esperanza	ÁMBITO L – S J. Saorín	PLÁSTICA Belén	ÁMBITO L – S J. Saorín
12:30	R E C R E O				
12:45 – 13:40	INGLÉS Paula	INGLÉS Paula	INGLÉS Paula	ÁMBITO L – S J. Saorín	ÁMBITO C – M Marta
13:40 – 14:35	ÁMBITO C – M Marta	ÁMBITO L – S J. Saorín	MÚSICA Curro	ÁMBITO C – M Marta	VAL. ÉTICOS Paula

Co-Tutora: MARTA SÁNCHEZ-LUENGO LEVI.

Horario de atención a padres: Viernes de 9:25 a 10:20 horas.

EQUIPO DOCENTE Y HORARIO

3º ESO A (*Bilingüe*)

Materias	Profesor
Lengua Castellana y Literatura	Elisa Moñino Ballesta
Matemáticas académicas	Belén Hernández Romero
Biología y Geología (<i>bilingüe</i>)	M ^a Teresa Mondéjar Abenza
Física y Química	M ^a Teresa Mondéjar Abenza
Geografía e Historia	Esperanza Delgado Martínez
Inglés	Víctor J. Botía Blaya
Educación Física	Manuel Roldán Castillo
Música (<i>bilingüe</i>)	Francisco García Pérez
Tecnología	Juan Rondán García
Religión Valores éticos	Pepa García Rex Francisco García Pérez

Optativas:

Iniciación Actividad Emprendedora y Empresarial	Francis Merlos Pascual
Iniciación a la investigación	Álvaro Mendoza Navarro

	L	M	X	J	V
8:30 – 9:25	RELIG. V. ÉTICOS Pepa MJGuardiola	LENGUA Elisa	TECNOLOGÍA Juan R.	I.INV. IAEE Álvaro Francis	MATEMÁTICAS Belén
9:25 – 10:20	FyQ Tere	MATEMÁTICAS Belén	INGLÉS Víctor Botía	MATEMÁTICAS Belén	I.INV. IAEE Álvaro Francis
R E C R E O					
10:40 – 11:35	TECNOLOGÍA Juan R.	GeH Esperanza	LENGUA Elisa	INGLÉS Víctor Botía	TUTORÍA Belén
11:35 – 12:30	MÚSICA bil Curro	MÚSICA bil Curro	MATEMÁTICAS Belén	GeH Esperanza	LENGUA Elisa
R E C R E O					
12:45 – 13:40	INGLÉS Víctor Botía	I.INV. IAEE Álvaro Francis	EDUC. FÍSICA Manuel	EDUC. FÍSICA Manuel	INGLÉS Víctor Botía
13:40 – 14:35	LENGUA Elisa	ByG bil Tere	FyQ Tere	ByG bil Tere	GeH Esperanza

Tutora: **BELÉN HERNÁNDEZ ROMERO**

Horario de atención a padres: Lunes de 9:25 a 10:20 horas.

EQUIPO DOCENTE Y HORARIO

3º ESO B

Materias	Profesor
Lengua Castellana y Literatura	Elisa Moñino Ballesta
Matemáticas académicas	Antonio Bernal Gil
Biología y Geología	Marta Sánchez-Luengo Levi
Física y Química	M ^a Teresa Mondéjar Abenza
Geografía e Historia	Isabel González Carpes
Inglés	Paula Sánchez García
Educación Física	Manuel Roldán Castillo
<i>Música</i>	Francisco García Pérez
Tecnología	Juan Rondán García
Religión Valores éticos	Pepa García Rex Francisco García Pérez

Optativas:

Iniciación Actividad Emprendedora y Empresarial	Francis Merlos Pascual
Iniciación a la investigación	Álvaro Mendoza Navarro

	L	M	X	J	V
8:30 – 9:25	RELIG. V. ÉTICOS Pepa Curro	MÚSICA Curro	ByG Marta	IAEE I.INV. Francis Álvaro	LENGUA Elisa
9:25 – 10:20	GeH Isabel	TECNOLOGÍA Juan	MÚSICA Curro	MATEMÁTICAS Antonio	IAEE I.INV. Francis Álvaro
R E C R E O					
10:40 – 11:35	ByG Marta	FyQ Tere	EDUC. FÍSICA Manuel	LENGUA Elisa	TUTORÍA Juan R.
11:35 – 12:30	LENGUA Elisa	LENGUA Elisa	MATEMÁTICAS Antonio	TECNOLOGÍA Juan	GeH Isabel
R E C R E O					
12:45 – 13:40	MATEMÁTICAS Antonio	IAEE I.INV. Francis Álvaro	GeH Isabel	FyQ Tere	INGLÉS Paula
13:40 – 14:35	EDUC. FÍSICA Manuel	INGLÉS Paula	INGLÉS Paula	INGLÉS Paula	MATEMÁTICAS Antonio

Tutora: **JUAN RONDÁN GARCÍA**

Horario de atención a padres: Jueves de 10:40 a 11:35.

EQUIPO DOCENTE Y HORARIO

3º ESO PMAR

Materias	Profesor
Ámbito lingüístico y social	Esperanza Delgado Martínez
Ámbito científico y matemático	Pablo Yago Martínez
Refuerzo de la competencia en comunicación lingüística	Víctor J. Botía Blaya
Inglés	Paula Sánchez García
Educación Física	Manuel Roldán Castillo
Música	Francisco García Pérez
Tecnología	Juan Rondán García
Valores éticos	Francisco García Pérez

	L	M	X	J	V
8:30 – 9:25	RELIG. V. ÉTICOS Pepa Curro	MÚSICA Curro	ÁMBITO C – M Pablo	RCCL Víctor Botía	ÁMBITO C – M Pablo
9:25 – 10:20	ÁMBITO L – S Esperanza	TECNOLOGÍA Juan	MÚSICA Curro	ÁMBITO C – M Pablo	
R E C R E O					
10:40 – 11:35	RCCL Víctor Botía	ÁMBITO C – M Pablo	EDUC. FÍSICA Manuel	ÁMBITO L – S Esperanza	TUTORÍA Juan R.
11:35 – 12:30	ÁMBITO C – M Pablo	ÁMBITO C – M Pablo	ÁMBITO L – S Esperanza	TECNOLOGÍA Juan	ÁMBITO L – S Esperanza
R E C R E O					
12:45 – 13:40	ÁMBITO L – S Esperanza	ÁMBITO L – S Esperanza	ÁMBITO L – S Esperanza	ÁMBITO C – M Pablo	INGLÉS Paula
13:40 – 14:35	EDUC. FÍSICA Manuel	INGLÉS Paula	INGLÉS Paula	INGLÉS Paula	RCCL Víctor Botía

Tutora: **JUAN RONDÁN GARCÍA**

Horario de atención a padres: Jueves de 10:40 a 11:35.

EQUIPO DOCENTE Y HORARIO

4º ESO A

Materias	Profesor
Lengua Castellana y Literatura	Elisa Moñino Ballesta
Matemáticas académicas	Antonio Bernal Gil
Biología y Geología	Marta Sánchez-Luengo Levi
Biología y Geología (<i>bilingüe</i>)	Kay Bood
Física y Química	Pablo Yago Martínez
Geografía e Historia	Isabel González Carpes
Inglés	Cristina Gómez Comontes
Inglés (<i>bilingüe</i>)	Víctor J. Botía Blaya
Educación Física	Manuel Roldán Castillo
Valores éticos	M ^a José Guardiola Lucas

Optativas:

Música (<i>bilingüe</i>)	Francisco García Pérez
Educación Plástica, Visual y Audiovisual	Javier Gordaliza Borrego
TIC	José Antonio Martínez Pérez

	L	M	X	J	V
8:30 – 9:25	MATEMÁTICAS Antonio	GeH Isabel	MATEMÁTICAS Antonio	ByG ByG bil Marta Kay	INGLÉS INGLÉS bil Cristina V. Botía
9:25 – 10:20	INGLÉS INGLÉS bil Cristina V. Botía	FyQ Pablo	FyQ Pablo	INGLÉS INGLÉS bil Cristina V. Botía	LENGUA Elisa
R E C R E O					
10:40 – 11:35	LENGUA Elisa	TIC PLAS MUS bil JAMtz J.Gord Curro	TIC PLAS MUS bil JAMtz J.Gord Curro	MATEMÁTICAS Antonio	GeH Isabel
11:35 – 12:30	EDUC. FÍSICA Manuel	ByG ByG bil Marta Kay	EDUC. FÍSICA Manuel	FyQ Pablo	ByG ByG bil Marta Kay
R E C R E O					
12:45 – 13:40	GeH Isabel	VAL. ÉTICOS MJ Guardiola	LENGUA Elisa	GeH Isabel	MATEMÁTICAS Antonio
13:40 – 14:35	TIC PLAS MUS bil JAMtz J.Gord Curro	LENGUA Elisa	INGLÉS INGLÉS bil Cristina V. Botía	TUTORÍA Elisa	VAL. ÉTICOS MJ Guardiola

Tutora: **ELISA MOÑINO BALLESTA**

Horario de atención a padres: Jueves de 12:45 a 13:40.

EQUIPO DOCENTE Y HORARIO

4º ESO B

Materias	Profesor
Lengua Castellana y Literatura	Elisa Moñino Ballesta
Matemáticas aplicadas	Antonio Bernal Gil
Geografía e Historia	Isabel González Carpes
Iniciación Actividad Emprendedora y Empresarial	Francis Merlos Pascual
Tecnología	Rosa Sánchez Casado
Inglés	Paula Sánchez García
Educación Física	Manuel Roldán Castillo
Valores éticos	Mª José Guardiola Lucas

Optativas:

TIC	José Antonio Martínez Pérez
Educación Plástica, Visual y Audiovisual	Javier Gordaliza Borrego

	L	M	X	J	V
8:30 – 9:25	GeH Isabel	INGLÉS Paula	INGLÉS Paula	EDUC. FÍSICA Manuel	MATEMÁTICAS Antonio
9:25 – 10:20	MATEMÁTICAS Antonio	LENGUA Elisa	VAL. ÉTICOS MJ Guardiola	IAEE Francis	TUTORÍA Paula
R E C R E O					
10:40 – 11:35	INGLÉS Paula	TIC PLÁSTICA JA Mtz J.Gordaliza	TIC PLÁSTICA JA Mtz J.Gordaliza	GeH Isabel	LENGUA Elisa
11:35 – 12:30	TECNOLOGÍA Rosa	GeH Isabel	LENGUA Elisa	INGLÉS Paula	TECNOLOGÍA Rosa
R E C R E O					
12:45 – 13:40	LENGUA Elisa	MATEMÁTICAS Antonio	MATEMÁTICAS Antonio	TECNOLOGÍA Rosa	GeH Isabel
13:40 – 14:35	TIC PLÁSTICA JA Mtz J.Gordaliza	IAEE Francis	EDUC. FÍSICA Manuel	VAL. ÉTICOS MJ Guardiola	IAEE Francis

Tutora: **PAULA SÁNCHEZ GARCÍA**

Horario de atención a padres: Miércoles de 11:35 a 12:30.